

“PROYECTO DE EJECUCIÓN DE COLECTOR DE SANEAMIENTO EN LA CALLE MESONES, EN VILLAREJO DE SALVANÉS”

ANEJO I ANTECEDENTES

1. INTRODUCCIÓN	2
2. REUNIONES.....	2
3. FECHA DE CONTRATO.....	2
4. GESTIONES ADMINISTRATIVAS	2

1. INTRODUCCIÓN

A continuación se recoge una descripción de los Antecedentes Administrativos de los a partir de los que se procede a la redacción del “Proyecto de Ejecución de colector de saneamiento en la Calle Mesones, en Villarejo de Salvanes”.

2. REUNIONES

La redacción del presente proyecto parte de la necesidad del Ayuntamiento de renovar la red de saneamiento existente en la Calle Mesones, para lo que se celebró una primera reunión de contacto el día 30 de Septiembre de 2013 en las dependencias municipales en las que se expuso la situación de la red existente y las causas por las que se necesita un nuevo colector.

3. FECHA DE CONTRATO

Los trabajos fueron adjudicados a la Empresa VALMIA Ingenieros Consultores S.L. según escrito del Ayuntamiento de Villarejo de Salvanes del día 31 de Octubre de 2013.

4. GESTIONES ADMINISTRATIVAS

Previamente a la entrega del Proyecto de Ejecución se han realizado una serie de reuniones y contactos con las distintas administraciones y agentes implicados en la renovación de la red de saneamiento. Estos agentes fueron, por parte del personal del consistorio, el Excelentísimo Alcalde de Villarejo de Salvanes, Don Marco Antonio Ayuso Sánchez, el cual incorporó los datos y decisiones tomadas en el consistorio.

Los datos de los contactos realizados con Canal de Isabel II Gestión se encuentran en el correspondiente Anejo de Servicios Afectados, así como los datos de los distintos servicios existentes en la zona de actuación.

“PROYECTO DE EJECUCIÓN DE COLECTOR DE
SANEAMIENTO EN LA CALLE MESONES, EN
VILLAREJO DE SALVANÉS”

ANEJO 2 REPORTAJE FOTOGRÁFICO

I. REPORTAJE FOTOGRÁFICO.....	2
I.1 INTRODUCCIÓN	2
I.2 VISTAS GENERALES.....	3
I.3 PAVIMENTACIÓN.....	5
I.4 MOBILIARIO URBANO.....	6
I.5 INSTALACIONES.....	7
I.6 PATOLOGÍAS.....	11
I.7 SEÑALIZACIÓN.....	12

I. REPORTAJE FOTOGRÁFICO

I.1 INTRODUCCIÓN

A continuación se presenta el reportaje fotográfico realizado en la zona objeto del presente proyecto en el que se puede apreciar unas vistas generales del área de actuación de la Calle Mesones y de la Plaza de España.

El reportaje fotográfico presenta unas vistas generales de la zona de actuación, para después centrarse en sus acabados, el mobiliario urbano, las instalaciones existentes y las patologías que presentan los distintos elementos.

I.2 VISTAS GENERALES



Vista de la Calle Mesones y Plaza España.



Vista de la Plaza de España.



Vista de la Calle Mesones esquina con la Plaza de la Constitución.



Vista de la Calle Mesones.

I.3 PAVIMENTACIÓN



Adoquín



Granito

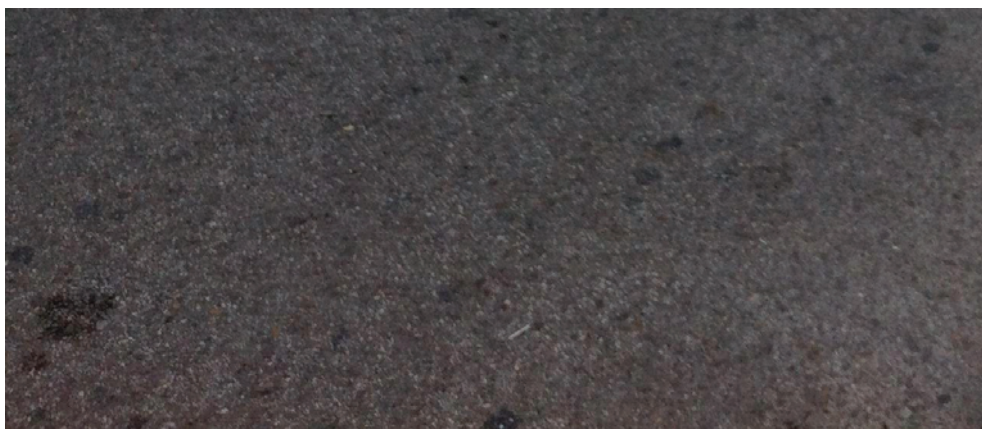

Asfalto

I.4 MOBILIARIO URBANO



Bolardos.



Farola.

I.5 INSTALACIONES



Imbornales en Plaza de España.



Imbornal en Calle de Lepanto.



Pozos de Registro de Abastecimiento (inferior) y Saneamiento (superior) del Canal de Isabel II.



Pozo de registro de Saneamiento del Canal de Isabel II en la Plaza de España esquina con Calle de Lepanto.



Instalación de Telefónica y acometidas de abastecimiento a las viviendas de la Calle Mesones.



Instalación de Gas en la Calle Mesones.



Pozo de registro de la red de Abastecimiento del Canal de Isabel II en la Calle Mesones esquina con Calle de la Iglesia y Plaza de la Constitución.



Imbornal en la Calle Mesones esquina con la Plaza de la Constitución.

I.6 PATOLOGÍAS



Baldosas de granito agrietadas.



Pavimento agrietado.

I.7 SEÑALIZACIÓN

