

S.N.U.P.
C.R.

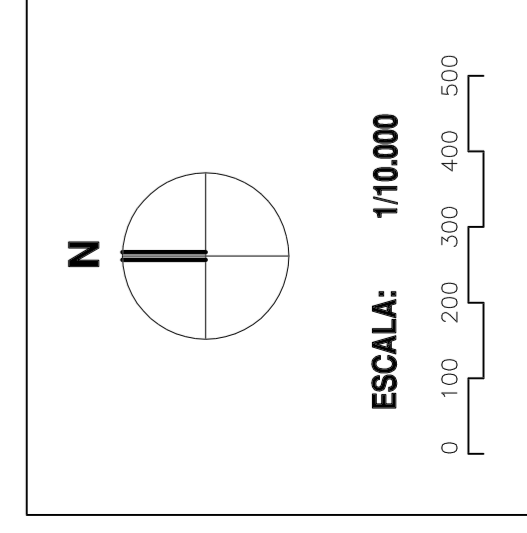
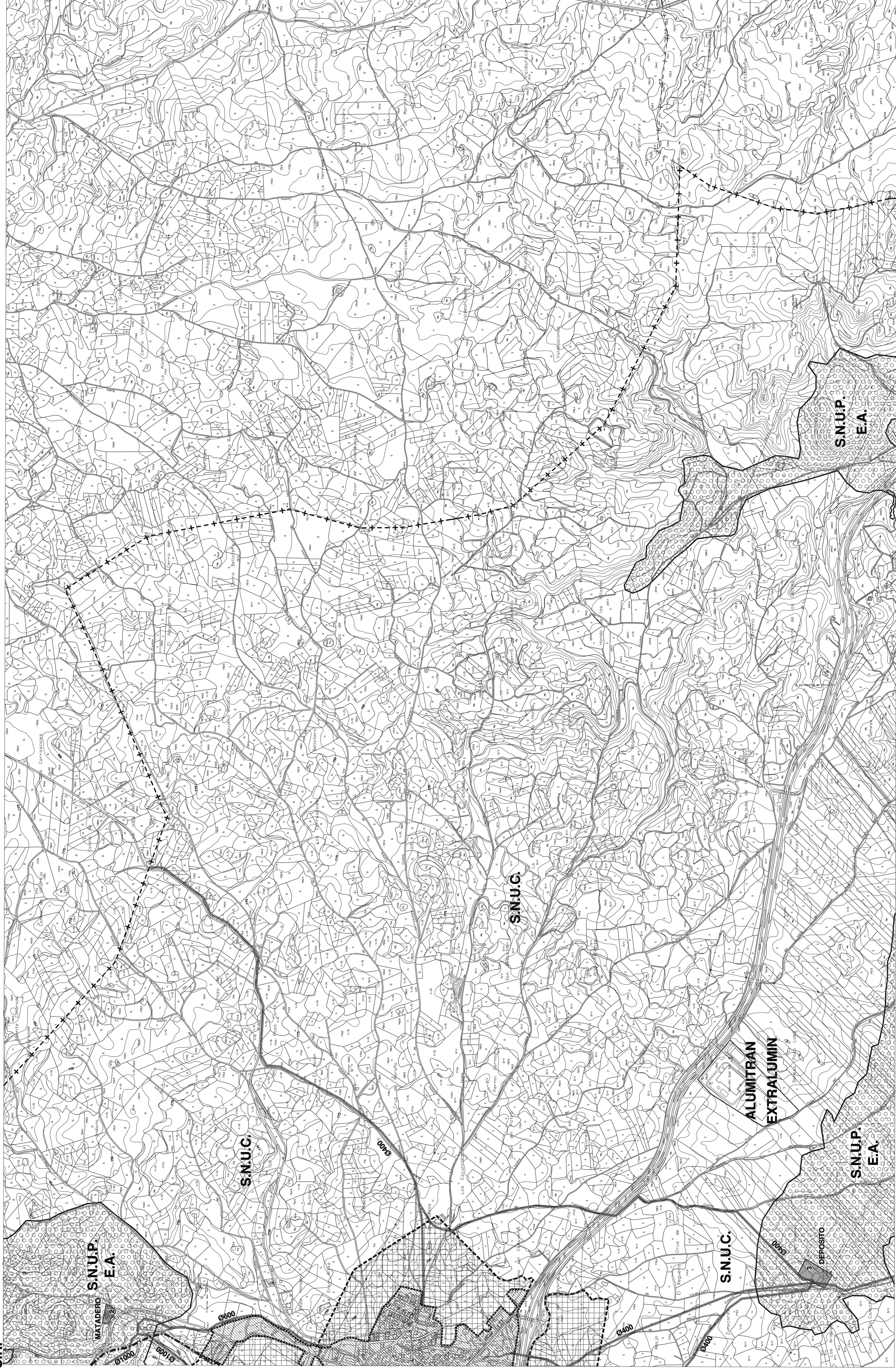

CLASIFICACION DEL SUELO

SUELO URBANO

SUELO APTO PARA URBANIZAR

SUELO NO URBANIZABLE

S.N.U.C. S.N.U. PRESERVADO

S.N.U.P. S.N.U. ESPECIALMENTE PROTEGIDO :

CLASE I : Espacios protegidos

I.1 Cauces y Riberas

I.2 Vías Pecuarias

C.R.

F.E. CLASE II : Espacios Forestales en Régimen Especial

F.P. CLASE III : Espacios de Interés Forestal y Paisajístico

E.A. CLASE IV : Espacios de Interés Etnológico y Agrícola

ESPACIOS SINGULARES

Carrizales

Pinar de la Encomienda Mayor de Castilla

S.N.U.P.
C.R.

- 1 SISTEMA GENERAL DE INFRAESTRUCTURAS E.D.A.R.
- 2 SISTEMA GENERAL DE EQUIPAMIENTOS. MATADERO.
- 3 BANDAS DE INFRAESTRUCTURA DE ABASTECIMIENTO (5m.)
- 3 DEPOSITO REGULADOR

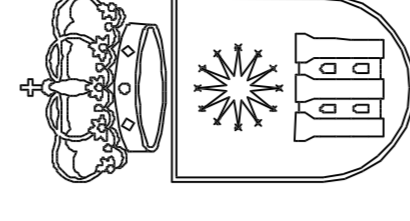
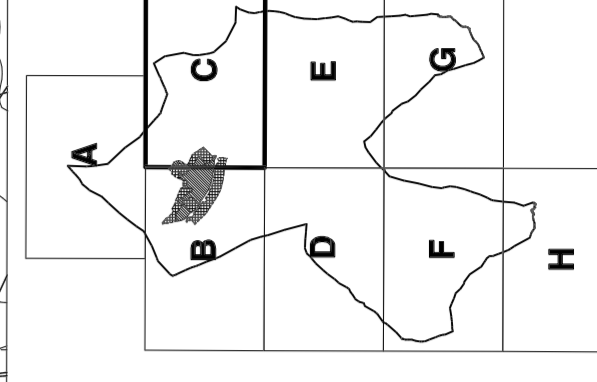

**EXCMO. AYUNTAMIENTO
DE VILLAREJO DE
SALVANES (Madrid)**

**NORMAS SUBSIDIARIAS
DE PLANEAMIENTO
MUNICIPAL**

**CLASIFICACION DEL
SUELO DEL TERMINO
MUNICIPAL**

REFERENCIA HOJA N°
9743 1.C
FECHA
FEBRERO 2002



ARQUITECTURA ■ URBANISMO ■ INGENIERIA
ORDENACION DEL TERRITORIO ■ MEDIO AMBIENTE
Tfno. 949-22 14 96 Fax. 949-21 47 82
C/ Amparo 53, 19002 Guadalajara