

EXCMO. AYUNTAMIENTO  
DE VILLAREJO DE  
SALVANES (Madrid)

NORMAS SUBSIDIARIAS  
DE PLANEAMIENTO  
MUNICIPAL

CLASIFICACION DEL  
SUELO DEL TERMINO  
MUNICIPAL

REFERENCIA

97/43

FECHA

FEBRERO 2002

HOJA Nº

1.F

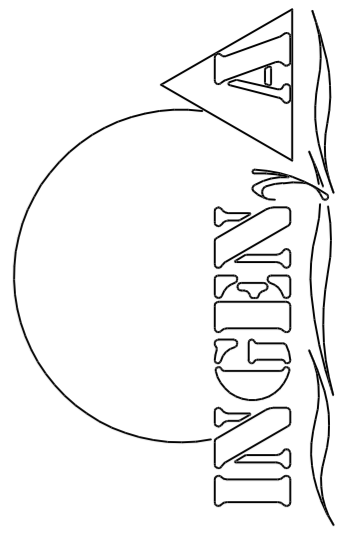

ARQUITECTURA ■ URBANISMO ■ INGENIERIA  
ORDENACION DEL TERRITORIO ■ MEDIO AMBIENTE  
Tfno. 949-22 14 96 Fax. 949-21 47 82  
C/ Amparo 53, 19002 Guadalajara

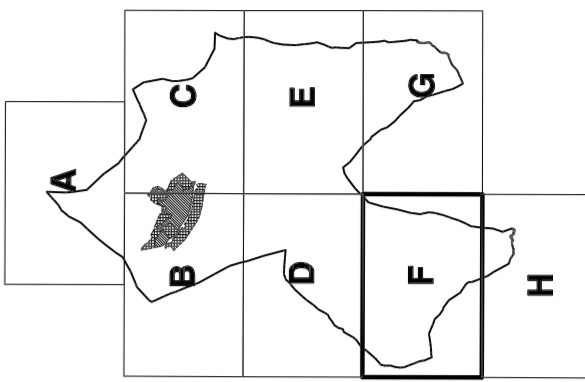
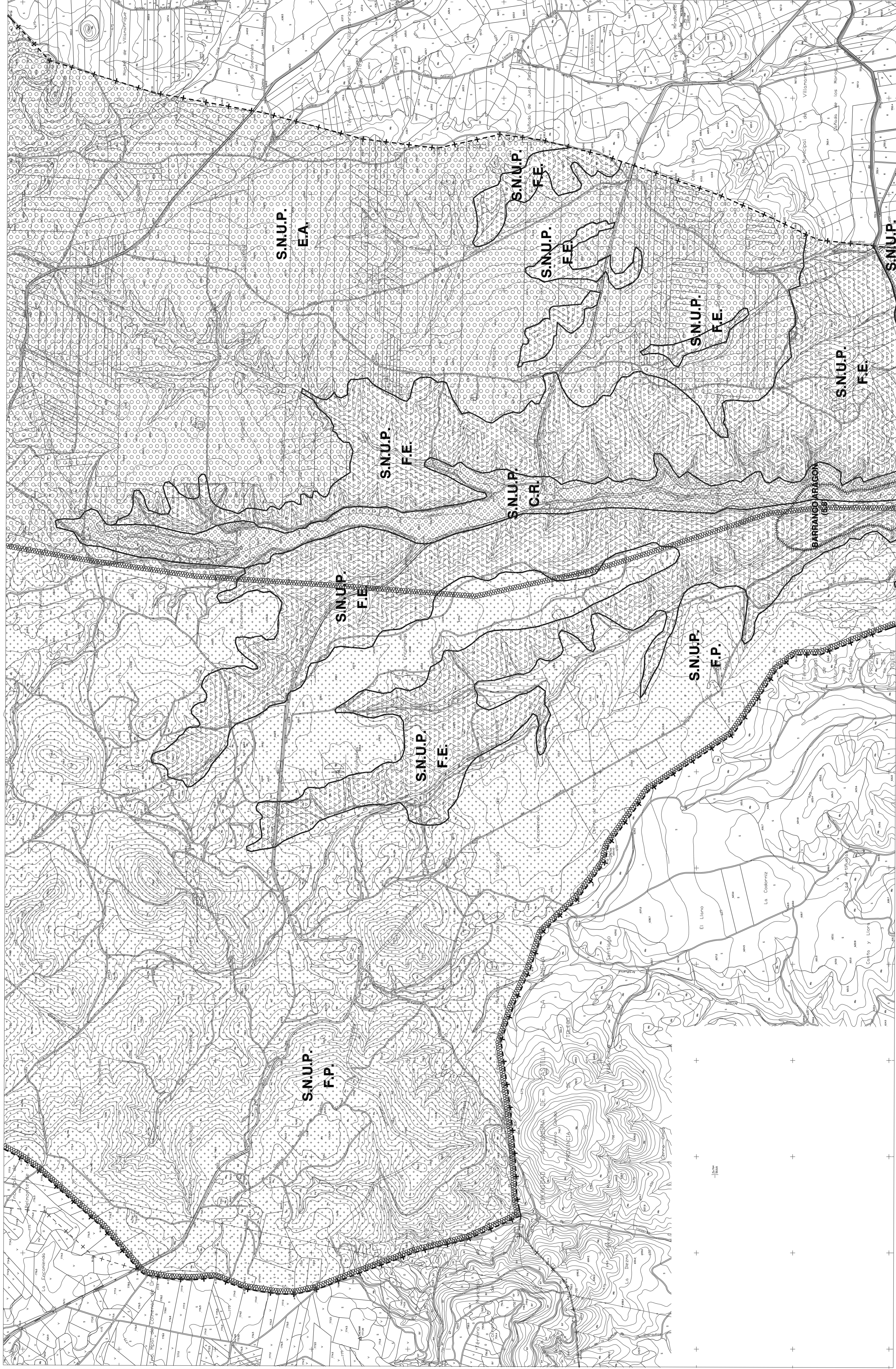

- 1 SISTEMA GENERAL DE INFRAESTRUCTURAS E.D.A.R. C.R.
- 2 SISTEMA GENERAL DE EQUIPAMIENTOS. MATADERO.
- SISTEMA GENERAL DE INFRAESTRUCTURA HIDRÁULICA
  - BANDAS DE INFRAESTRUCTURA DE ABASTECIMIENTO (5m.)
  - 3 DEPÓSITO REGULADOR

- ESPACIOS SINGULARES
- \*\*\*\*\* Carrizales
  - Pinar de la Encomienda Mayor de Castilla

- SUELO NO URBANIZABLE
- SN.U.C. S.N.U. PRESERVADO
  - SN.U.P. S.N.U. ESPECIALMENTE PROTEGIDO :
    - CLASE I : Espacios protegidos
      - I.1 Cauces y Riberas
      - I.2 Vías Pecuarias
    - CLASE II : Espacios Forestales en Régimen Especial
    - CLASE III : Espacios de Interés Forestal y Paisajístico
    - CLASE IV : Espacios de Interés Etnológico y Agrícola

- CLASIFICACION DEL SUELO
- SUELO URBANO
  - SUELO APTO PARA URBANIZAR

